

PROSPETTO ASSI 11 - 15

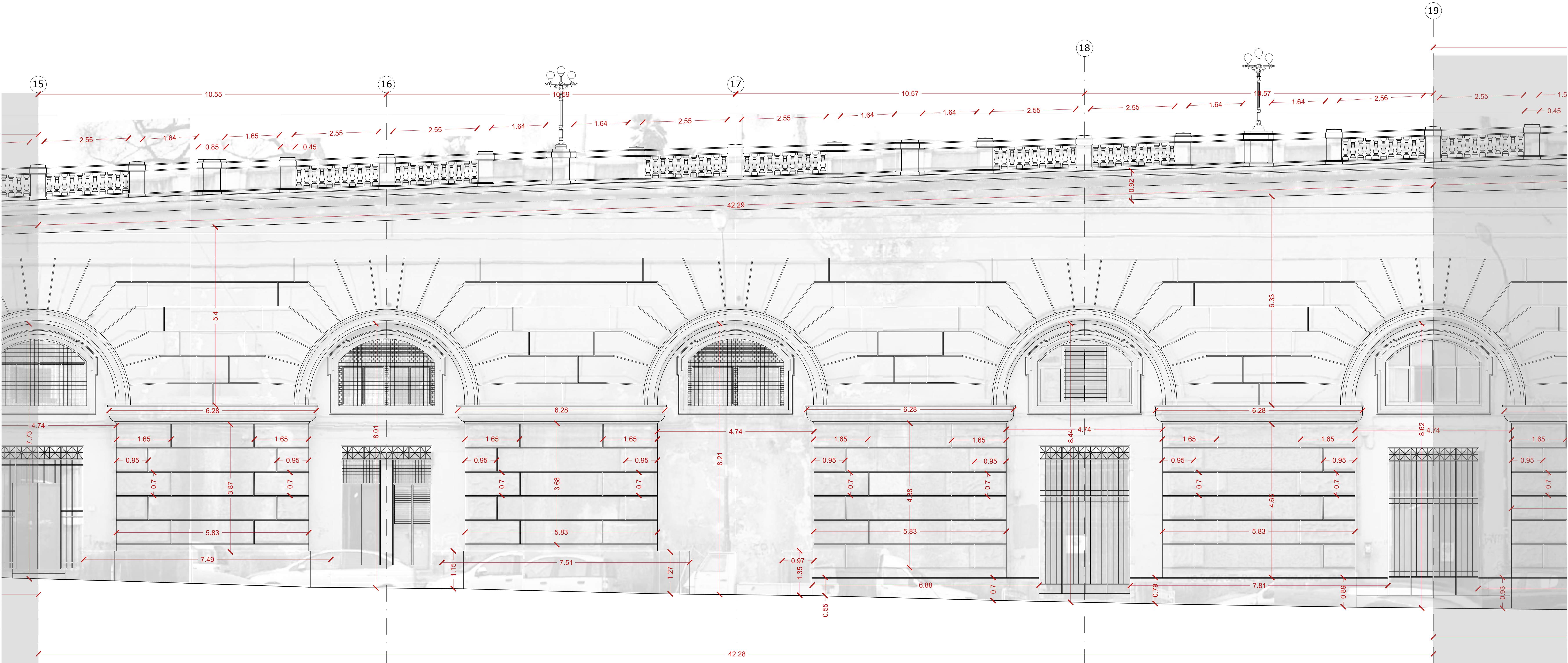

PROSPETTO ASSI 15 - 19

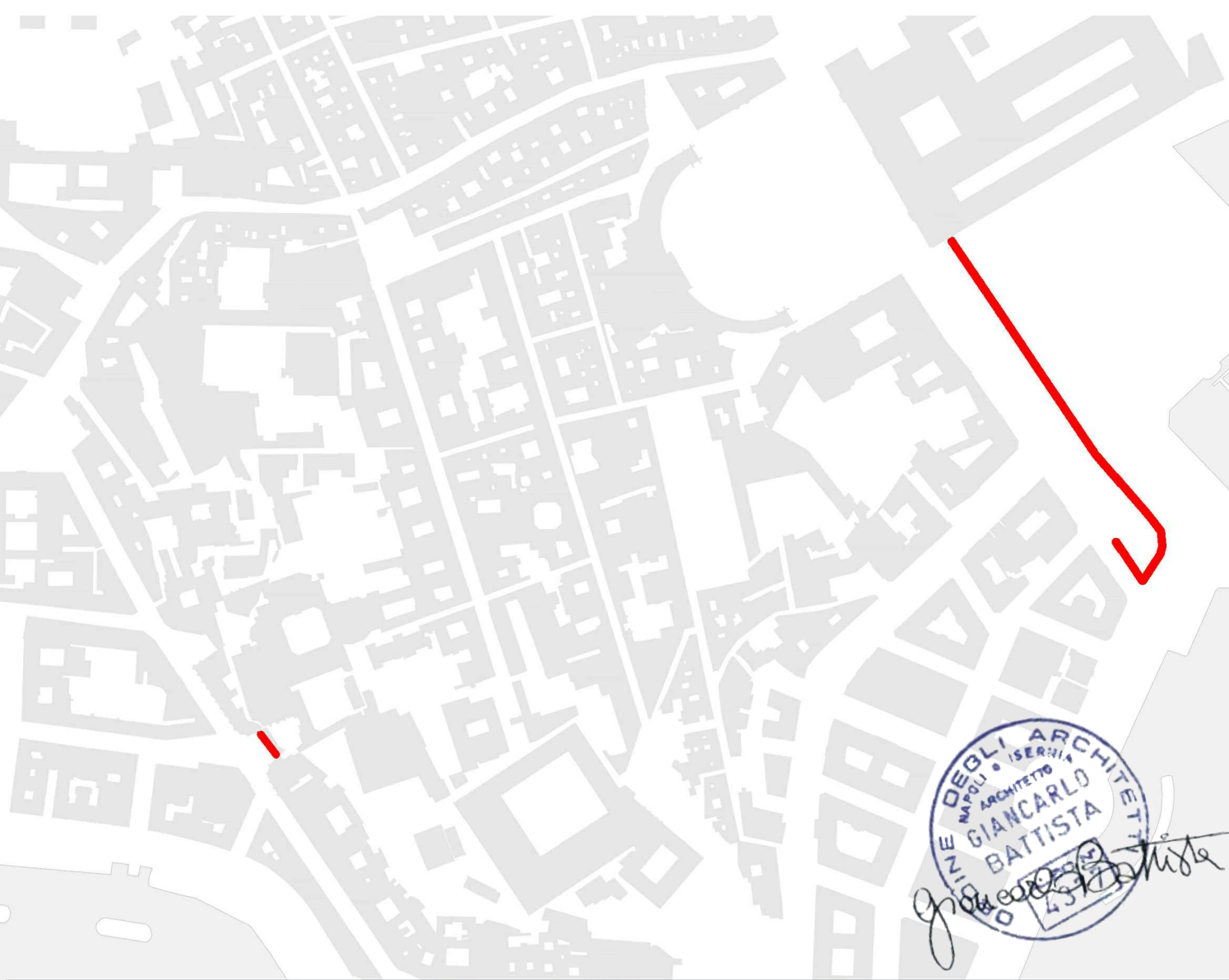

COMUNE DI NAPOLI
Servizio Valorizzazione della Città Storica
Progetto Esecutivo di messa in sicurezza e di Restauro delle Facciate della Galleria della Vittoria fronte occidentale - fronte orientale e adiacente muro di sostegno di via Cesario Console
PROGETTAZIONE
STUDIO BATTISTA ASSOCIATI - (Capogruppo): Arch. Giancarlo Battista
Prof. Ing. Mario Rosario Migliore
Dott. Geol. Fabio De Vincentis
R.O.M.A. Consorzio
Arch. Angelo Piccolo
RUP: Arch. Claudia Mellela
DIRIGENTE: Arch. Fabio Vittoria
Contatti: STUDIO BATTISTA ASSOCIATI - 0810681441 - studiobattistaas@iscali.it